

PROJEKTO PAVADINIMAS:

KITŲ – SPORTO PASKIRTIES INŽINERINIS STATINIŲ- PADĖLIO
AIKŠTELIŲ RIETAVAS, BERŽŲ G. 1B, KAD. NR. 6857/0001:419
STATYBOS PROJEKTAS
PROJEKTO NR. (25-08-00-PP)

STATYTOJAS:

MB RIETAVO PADĖLIO KLUBAS

STATINYS:

PADĖLIO AIKŠTELĖS

ADRESAS:

RIETAVAS, BERŽŲ G. 1B, KAD. NR. 6857/0001:419

STATYBOS RŪŠIS:

NAUJA STATYBA

KATEGORIJA:

NESUDĖTINGI

NAUDOJIMO PASKIRTIS:

KITI-SPORTO PASKIRTIES INŽINERINIAI STATINIAI

PROJEKTUOTOJAS:

Nomedos Černiauskienės individuali veikla

Kapsų g. 16, Klaipėda, tel. 8 657 91891 el. paštas: nomeda.v@gmail.com

PROJEKTO VADOVAS:

JULIUS MILĖ
(KVALIFIKACIJOS ATESTATAS NR. A1947)

STADIJA:

PROJEKTINIAI PASIŪLYMAI

KLAIPĖDA, 2025

PATVIRTINTA:

STATYTOJAS:

MB Rietavo padėlio klubas
Direktorius T N

STATINIO PROJEKTINIŲ PASIŪLYMŲ PROJEKTAVIMO UŽDUOTIS NR. 25-08

2025-05-08, Klaipėda

STATINIO PAVADINIMAS IR ADRESAS

Kitų – sporto paskirties inžinerinis statinių- padėlio aikštelių Rietavas, Beržų g. 1B, kad. Nr. 6857/0001:419 statybos projektas

STATINIO KATEGORIJA (NESUDĖTINGAS, NEYPATINGAS, YPATINGAS)

Nesudėtingas

DUOMENYS APIE STATINIO STATYBOS RŪŠĮ (NAUJA STATYBA, REKONSTRUKCIJA IR PAN.)

Nauja statyba

PROJEKTO RENGIMO STADIJOS.

Projektas rengiamas viena stadija –projektiniai pasiūlymai ir techninis darbo projektas

RENGIAMOS PROJEKTO DALYS:

1. Bendroji dalis, sklypo plano, architektūrinė

PRIVALOMIEJI STATINIO PROJEKTO RENGIMO DOKUMENTAI:

1. Žemės sklypo ir pastato registracijos pažymėjimas.
2. Žemės sklypo planas
3. Žemės nuomos sutartis
4. Kvitais VMI

DUOMENYS APIE PASTATO PASKIRTĮ, PLANINĘ STRUKTŪRĄ

Dvi padėlio aikštelės, pėsčiųjų takai, automobilių parkavimo aikštelė

PAGEIDAUJAMI REIKALAVIMAI KONSTRUKCIJOMS, APDAILO MEDŽIAGOMS:

Nėra

BENDRIEJI STATINIŲ RODIKLIAI

Pavadinimas	Mato vienetas	Kiekis
1. Sklypo plotas	m ²	1479
1. Sklypo užstatymo intensyvumas	%	0
1. Sklypo užstatymo tankumas	%	0
Sklypo apželdinimo plotas	%	40
KITI STATINIAI		
Padėlio aikštelė Nr. 1		
Užstatytas plotas	m ²	202
Padėlio aikštelė Nr. 2		
Užstatytas plotas	m ²	202
Tvora		
Ilgis	m	91
Automobilių aikštelė		
Užstatytas plotas	m ²	377
Pėsčiųjų takas		
Užstatytas plotas	m ²	97
Lietaus nuotekų tinklai	m	33,30

Statinio projekto vadovas: Julius Milė A1947

(vardas, pavardė, parašas, kvalifikacijos atestato arba pažymos Nr., data)

TVIRTINU:

MB Rietavo padelio klubas T. N.

(parašas)

STATINIŲ SĄRAŠAS:

Statinys:	Padėlio aikštelė Nr. 1
Statinio žymuo:	01
Statybos rūšis:	Nauja statyba
Naudojimo paskirtis:	Kiti inžineriniai statiniai. Sporto paskirties inžineriniai statiniai.
Statinio kategorija:	Nesudėtingas statinys. II grupė

Statinys:	Padėlio aikštelė Nr. 2
Statinio žymuo:	02
Statybos rūšis:	Nauja statyba
Naudojimo paskirtis:	Kiti inžineriniai statiniai. Sporto paskirties inžineriniai statiniai.
Statinio kategorija:	Nesudėtingas statinys. II grupė

Statinys:	Automobilių aikštelė
Statinio žymuo:	03
Statybos rūšis:	Nauja statyba
Naudojimo paskirtis:	Kiti inžineriniai statiniai. Sporto paskirties inžineriniai statiniai.
Statinio kategorija:	Nesudėtingas statinys. II grupė

Statinys:	Tvora
Statinio žymuo:	04
Statybos rūšis:	Nauja statyba
Naudojimo paskirtis:	Kiti inžineriniai statiniai. Kitos paskirties inžinerinis statinys
Statinio kategorija:	Nesudėtingas statinys. I grupė

Statinys:	Pėsčiųjų takai
Statinio žymuo:	05
Statybos rūšis:	Nauja statyba
Naudojimo paskirtis:	Kiti inžineriniai statiniai. Kitos paskirties inžinerinis statinys
Statinio kategorija:	Nesudėtingas statinys. II grupė

25-08-00-PP.BD-PSZ	Lapas	Lapų	Laida
	3	2	0

DOKUMENTŲ ŽINIARAŠTIS

Eilės nr.	Dokumento žymuo	Dokumento pavadinimas	Pastabos
Tekstinė dalis			
1.	25-08-00-PP.BD-PSZ	Projekto dokumentacijos sudėties žiniaraštis	2 lapai
2.	25-08-00-PP-BSR	Bendrieji statinių rodikliai	1 lapas
3.	25-08-00-PP.PP-DŽ	Dokumentų žiniaraštis	1 lapas
4.	25-08-00-PP.PP-AR	Aiškinamasis raštas	4 lapai
Brėžiniai			
5.	25-08-00-.PP-SP-01	Situacijos schema	1 lapas
6.	25-08-00-.PP-SP-02	Sklypo planas, dangų planas M1:500	1 lapas
7.	25-08-00-.PP-SP-03	Vertikalinis sklypo planas	1 lapas
8.	25-08-00-PP-SP-04	Suvestinis inžinerinių tinkle planas	1 lapas
9.	25-08-00-PP-AD-01	Padėlio aikštelės planas	1 lapas
10.	25-08-00-PP-AD-02	Padėlio aikštelės užtvaro fasadai D-A	1 lapas
11.	25-08-00-PP-AD-03	Padėlio aikštelės užtvaro fasadai A-D	1 lapas
12.	25-08-00-PP-AD-04	Padėlio aikštelės užtvaro fasadai 1-5,5-1	1 lapas
13.	25-08-00-PP-AD-05-06	Padėlio aikštelės vizualizacija	2 lapas
Priedai			
14.		Projektinių pasiūlymų rengimo užduotis	1 lapas
15.		NT registro išrašas	2 lapai
16.		Žemės nuomos sutartis	4 lapai
17.		Žemės sklypo planas	2 lapai
18.		Topografija	1 lapas
19.		Derinimai	3 lapai
20.		Individualios veiklos pažyma	1 lapas
21.		Projektuotojo draudimas	1 lapas
22.		Įsakymas dėl projekto vadovo skyrimo	1 lapas
23.		Kvalifikacijos atestatas A1947	1 lapas

25-08-00-PP.BD-PSZ	Lapas	Lapų	Laida
	3	2	0

AIŠKINAMASIS RAŠTAS

1. Normatyviniai dokumentai, kuriais vadovaujantis parengta projekto dalis

Lietuvos Respublikos statybos įstatymas	
Gaisrinės saugos pagrindiniai reikalavimai	
Lietuvos Respublikos teritorijų planavimo įstatymas	
LST 1516:2015	Statinio projektas. Bendrieji įforminimo reikalavimai
STR 1.01.02:2016	Normatyviniai statybos techniniai dokumentai
STR 1.01.08:2002	Statinio statybos rūšys
STR 1.01.03:2017	Statinių klasifikavimas
STR 1.04.04:2017	Statinio projektavimas, projekto ekspertizė
STR 1.05.01:2017	Statybą leidžiantys dokumentai. Statybos užbaigimas. Statybos sustabdymas. Savavališkos statybos padarinių šalinimas. Statybos pagal neteisėtai išduotą statybą leidžiantį dokumentą padarinių šalinimas
STR 1.06.01:2016	Statybos darbai. Statinio statybos priežiūra
STR 1.12.06:2002	Statinio naudojimo paskirtis ir gyvavimo trukmė
Nekilnojamojo turto objektų kadastrinių matavimų ir kadastro duomenų surinkimo bei tikslinimo taisyklės	
STR 2.01.01(1):2005	Esminiai statinio reikalavimai.
STR 2.01.01(2):1999	Mechaninis atsparumas ir pastovumas
STR 2.01.01(3):1999	Gaisrinė sauga
STR 2.01.01(4):2008	Higiena, sveikata, aplinkos apsauga
STR 2.01.01(5):2008	Naudojimo sauga
STR 2.03.01:2019	Apsauga nuo triukšmo
STR 2.06.04:2014	Statinių prieinamumas
STR 2.06.04:2014	Gatvės ir vietinės reikšmės keliai. Bendrieji reikalavimai.
ST 121895674.205.01.01:2014	Betonavimo darbai
ST 121895674.100:2012	Žemės ir statybvietės įrengimo darbai
IT ŽS 17	Automobilių kelių žemės darbų atlikimo ir žemės sankasos įrengimo taisyklės
Projektavimo užduotis	
Topografinė nuotrauka	
RSN 156-94	Statybinė klimatologija

25-08-00-PP.BD-PSZ	Lapas	Lapų	Laida
	3	2	0

2. Kompiuterinės programos, kuriomis parengta projekto dalis

Projekto dalis parengta atvirojo kodo licencijuota programine įranga.

Programos kompiuterinei grafikai:

- Libre CAD;
- Blender;
- Gimp;

Programos tekstiniams dokumentams:

- Libre Office;
- PDFCreator.

3. Bendrieji duomenys

3.1. Statybos geografinė vieta

- Statinys projektuojamas adresu: Rietavas, Beržų g. 1B
- Žemės sklypo unikalus nr.: 4400-6411-2925
- Žemės sklypo naudojimo būdas: Komercinės paskirties objektų teritorijos
- Daikto pagr. naudojimo paskirtis: Kita

3.2. Klimato sąlygos

- vidutinė metinė oro temperatūra +6,9°C
- absoliutus oro temperatūros maksimumas +34,9 °C.
- absoliutus oro temperatūros minimumas -33,80
- vėjo apkrovos rajonas II
- sniego apkrovos rajonas III

4. Esama situacija

4.1. Žemės reljefas

Žemės reljefas projektuojamame sklype sąlyginai lygus. Esamo sklypo žemės paviršius svyruoja apie 67,80 – 68,50 altitudes. Sklypas su nežymiu nuolydžiu pietvakarių kryptimi.

4.2. Esami želdiniai

Statybos vietoje yra kultūrinė pieva.

Visi nenumatyti medžių, krūmų kirtimai (pvz. reikalingi privažiavimo keliams įrengti) taip pat turi būti derinami su vietos gamtosaugos įstaigomis, gautos sąlygos ir raštiški leidimai.

Medžių/krūmų pjovimą suderinti su vietos gamtosaugos įstaigomis ir gauti raštišką leidimą, kuriame nurodoma, kokius želdinius statybvietyje leidžiama pašalinti.

Likę statybvietyje medžiai turi būti apsaugoti nuo galimų pažeidimų ant kamienų viela pririšamomis 2 – 2,5m ilgio lentomis.

Vadovautis „Želdinių apsaugos, vykdant statybos darbus, taisyklėmis“; „Želdynų įstatymu“; „Medžių ir krūmų veisimo, vejų ir gėlynų įrengimo taisyklėmis“.

4.3. Ryšys su gretimais užstatymais

Gretimose teritorijose vyrauja mažaaukščių sodybinio tipo namų užstatymai. Gretimame sklype yra įrengti teniso kortai.

Projektuojamos padėlio aikštelės sklype, kuris buvo suformuotas padalinimo būdu.

4.4. Vandens telkiniai

Pagal Lietuvos respublikos upių, ežerų ir tvenkinių kadastrą, projektuojama teritorija ir sprendiniai nepatenka į vandens telkinių apsaugos zonas.

25-08-00-PP.BD-PSZ	Lapas	Lapų	Laida
	3	2	0

4.5. Kultūros paveldo vertybės

Pagal kultūros vertybių registrą, projektuojamoje teritorijoje nekilnojamų kultūros paveldo vertybių nėra. Sklypas ir projektiniai sprendiniai nepatenka į nekilnojamų kultūros paveldo apsaugos zonas ir pozonius.

5. Sprendiniai

5.1. Statinių išdėstymas sklype

Sklype projektuojama:

- Dvi padėlio aikštelės
- Segmentinė tvora (h-1,8m, stulpų žingsnis -2,5m) (numatomas dalies teritorijos aptvėrimas nauja tvora. Esama paliekama.);
- Bet. trinkelių pėsčiųjų takai;
- Automobilių aikštelė-žvyro dangą.

5.2. Altitudžių parinkimas, teritorijos vertikalinis planavimas, lietaus vandens nuvedimas

Vertikalinis sklypo planavimas projektuojamas atsižvelgiant į esamą reljefą, gretimas teritorijas, landšaftinio projektavimo ypatumus, paviršinio vandens nuleidimo būtinybę.

Stengiamasi kuo mažiau keisti esamą žemės reljefą, kuris salyginai lygus. Taip pat projektuojama taip, kad lietaus nuotekos būtų nuvedamos nuo kietų dangų taip, kad nepažeistų trečiųjų asmenų teisių.

5.3. Projektuojamas teritorijos apželdinimas, aplinkos tvarkymas

Sutvarkytas ir suformuotas sklypo paviršius numatomas apsėti universalia veja, jei dangų plane neparodyta kita.

5.4. Aplinkos tvarkymas, atliekų surinkimas, mažosios architektūros elementai

Kiti mažosios architektūros elementai nėra numatomi. Buitinių atliekų surinkimo ir laikymo vieta numatoma sklype kontaineriuose.

5.5. Sklypo apšvietimas, vizualinės, elektroninio vaizdo informacijos ir reklamos priemonių įrengimas

Projektuojamas padėlio aikštelės ir pėsčiųjų tako apšvietimas. Kitos vizualinės informacijos ir reklamos priemonės nėra projektuojamos.

5.6. Sklypo aptvėrimas ir apsaugos priemonės

Projektuojamas viso sklypo aptvėrimas 1,8m. aukščio segmentinių panelių tvora. Projektuojami vartai (4m. pločio) aptarnaujančiam personalui ir pėstiesiems. Patekimas į teritoriją numatomas nuo Beržų gatvės.

Aptvėrimo sprendiniai pateikiami grafinėje dalyje.

Projektuojamos padėlio aikštelių apsaugos aptvėrimas.

5.7. Pėsčiųjų srautai

Pagrindiniai pėsčiųjų srautai į sporto aikštyną numatomi iš Beržų gatvės.

5.8. Teritorijos pritaikymas žmonėms su negalia

Žmonėms su negalia pritaikomi naujai projektuojami takai kurių plotis min. 1,5m. Takai turi būti ženklinami žmonėms su negalia pritaikytais įspėjamaisiais paviršiais. Dangų pasikeitimo vietoje turi būti montuojami nužeminti bortai pagal STR 2.03.01:2019 „Statinių prieinamumas“ .

25-08-00-PP.BD-PSZ	Lapas	Lapų	Laida
	3	2	0

5.9. Projektinių sprendinių atitiktis kitiems dokumentams

Projektas neprieštaruoja projekto rengimo dokumentams, teritorijų planavimo dokumentams, esminiams statinio ir statinio architektūros, aplinkos, kraštovaizdžio, nekilnojamųjų kultūros paveldo vertybių, trečiųjų asmenų interesų apsaugos reikalavimams.

25-08-00-PP.BD-PSZ	Lapas	Lapų	Laida
	3	2	0

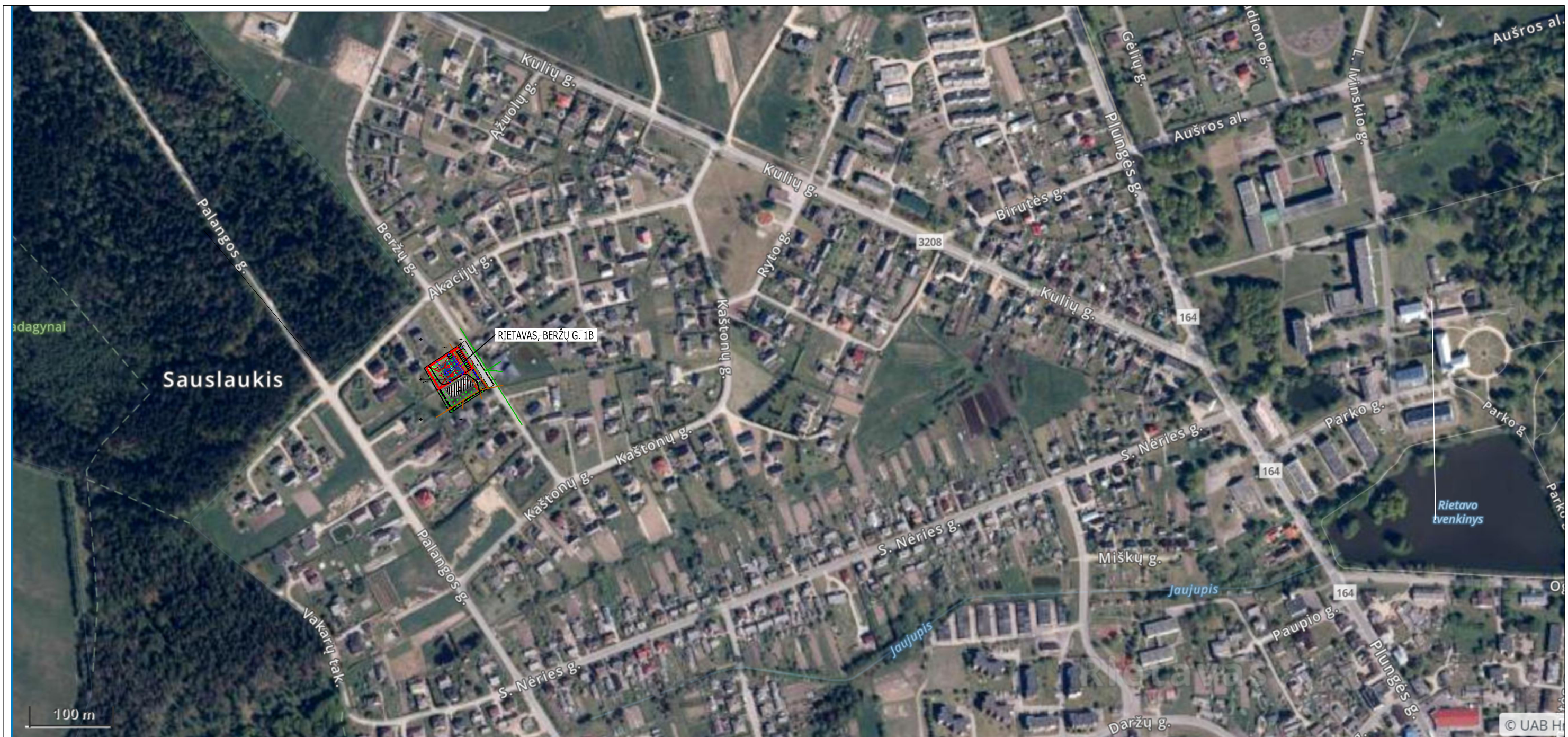

PASTABA:
 Į SKLYPĄ PETENKAMA KULIŲ G. (RAJONINIS KELIAS 3208 RIETAVAS-LIOLIAI-MAŽIEJI
 MOSTAIČIAI), PO TO AKACIJŲ GATVE Į BERŽŲ GATVĘ.

PROJEKTUOTOJAS					PROJEKTO PAVADINIMAS				
Nomedos Černiauskienės individuali veikla Kapsų g. 16, Klaipėda, tel. 8 657 91891 el. paštas: nomeda.v@gmail.com					DVIEJŲ KITŲ INŽINERINIŲ STATINIŲ- SPORTO AIKŠTELIŲ RIETAVAS, BERŽŲ G. 1B, STATYBOS PROJEKTAS				
A1947	PV	J.MILĖ		2025-06	BRĖŽINYS	SITUACIJOS SCHEMA			MASTELIS
BG009330	PROJ.	N. ČERNIAUSKIENĖ		2025-06					M 1:5000
									LAIDA 0
STADIJA	STATYTOJAS:				25-08-00-PP	BRĖŽINIO NR.	LAPAS	LAPŲ	
PP	MB Rietavo padelio klubas								SP-01



PAGRINDINAI SKLYPO IR PASTATO RODIKLIAI

RODIKLIO PAVADINIMAS	KIEKIS	MATO VNT.	PASTABOS
SKLYPAS			
SKLYPO PLOTAS	1479	m ²	
UŽSTATYTAS PLOTAS	0	m ²	
UŽSTATYMO TANKUMAS	0	%	
UŽSTATYMO INTENSIVUMAS	0	%	

SUTARTINIAI ŽYMĖJIMAI

- PAGRINDINIS ĮVAŽIAVIMAS Į SKLYPĄ
- SKLYPO RIBA
- PROJEKTUOJAMA SPORTO AIKŠTELĖ 202 m²
- PROJEKTUOJAMA SPORTO AIKŠTELĖ 202 m²
- ESAMA GATVĖ
- PROJEKTUOJAMA BETONINIŲ TRINKELIŲ DANGA 97 m²
- ŠIUOKŠLIŲ KONTEINERIS (3 vnt.)
- ŽALI PLOTAI (598 m²)
- ŽVYRO DANGA (380 m²)
- VIETA AUTOMOBILIŲ STATYMUUI (14 vnt.)

5 - 0096

Esama teniso aikštelė. Tai nėra projekto sprendinys.

teniso aikštelė

PROJEKTUOTOJAS			
<i>Nomeda Černiauskiėnės individuali veikla</i>			
<small>Kapsų g. 16, Klaipėda, tel. 8 657 91891 el. paštas: nomeda.v@gmail.com</small>			
A1947	OV	J.MILĖ	2025-06
BG000530	PROJ.	N. ČERNIAUSKIENĖ	2025-06
STADIJA		STATYTOJAS:	
PP		MB Rietavo padelio klubas	

PROJEKTO PAVADINIMAS			
<i>DVIEJŲ KITŲ INŽINERINIŲ STATINIŲ- SPORTO AIKŠTELIŲ RIETAVAS, BERŽŲ G. 1B, STATYBOS PROJEKTAS</i>			
BRĖŽINYS		MASTELIS	
SKLYPO PLANAS		M 1:500	
		LAIDA 0	
25-08-00-PP	BRĖŽINIO NR.	LAPAS	LAPŲ
	SP-02	1	1

- PASTABOS:
- PAGRINDINIAI PASTATO IR SKLYPO RODIKLIAI NEVIRŠIA NUSTATYTŲ NORMŲ
 - ĮVAŽIAVIMAS Į SKLYPĄ SUPROJEKTUOTAS RYTŲ PUSĖJE IŠ ESAMOS BERŽŲ GATVĖS.
 - ŽALI PLOTAI UŽIMA 61 % SKLYPO PLOTO.
 - ĮRENGIANT METALINĘ IR VIELINĘ TVORĄ VADOVAUJANTIS ELEKTROS ĮRENGINIŲ BENDRŲJŲ TAISYKLIŲ XV.VIELINIŲ APTVARŲ IR METALINIŲ TVORŲ ĮRENGIMAS.
 - AUTOMOBILIŲ PARKAVIMAS ELEKTROS LINIJŲ APSAUGOS ZONOJE DRAUDŽIAMAS.

33/55 - 0076 TRINKELIŲ ĮRENGIMAS

- 0,08 m betono trinkelų danga (nat. pilkos spalvos)
- 0,20 m skaldos pagrindo sluoksnis (FR. 0/32), E_{v2} ≥ 120 MP
- Geotinklas
- 0,31 m apsauginis šakčiui atsparus sluoksnis iš nesurištojo mišinio
- Žemės sankasa, E_{v2} ≥ 45 MPa

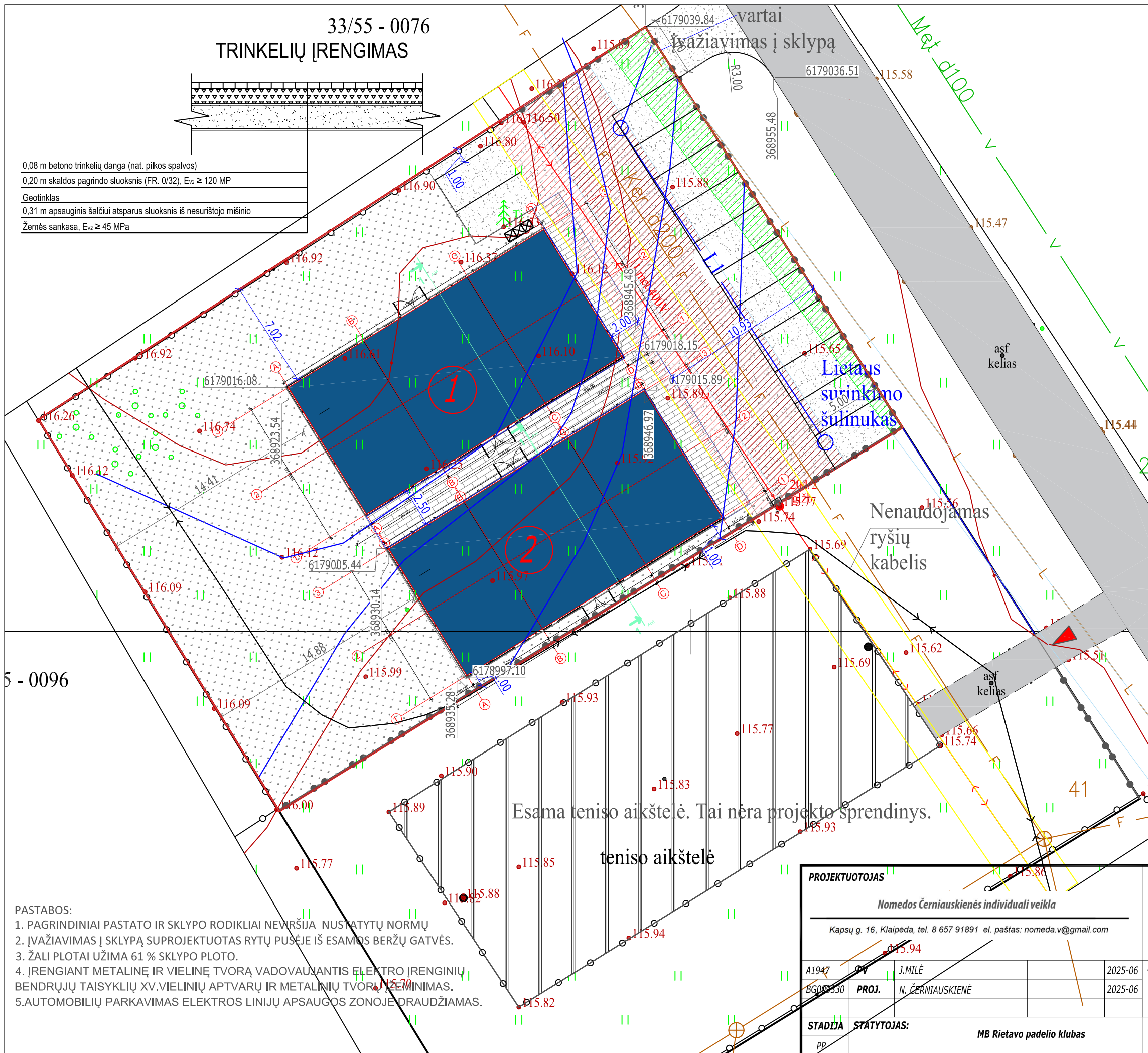

PAGRINDINAI SKLYPO IR PASTATO RODIKLIAI

RODIKLIO PAVADINIMAS	KIEKIS	MATO VNT.	PASTABOS
SKLYPAS			
SKLYPO PLOTAS	1479	m ²	
UŽSTATYTAS PLOTAS	0	m ²	
UŽSTATYMO TANKUMAS	0	%	
UŽSTATYMO INTENSIVUMAS	0	%	

SUTARTINIAI ŽYMĖJIMAI

- PAGRINDINIS ĮVAŽIAVIMAS Į SKLYPĄ
- SKLYPO RIBA
- PROJEKTUOJAMA SPORTO AIKŠTELĖ 202 m²
- PROJEKTUOJAMA SPORTO AIKŠTELĖ 202 m²
- ESAMA GATVĖ
- PROJEKTUOJAMA BETONINIŲ TRINKELIŲ DANGA 97 m²
- ŠIUKŠLIŲ KONTEINERIS (3 vnt.)
- ŽALI PLOTAI (598 m²)
- ŽVYRO DANGA (380 m²)
- VIETA AUTOMOBILIŲ STATYMU (14 vnt.)
- ELEKTROS APSAUGOS ZONA (125 m²)
- LIETAUS NUOTEKŲ TONKLO APSAUGOS ZONA SKLYPE (58,5 m²)
- BUITINIŲ NUOTEKŲ TINKLO APSAUGOS ZONA SKLYPE (156 m²)

5 - 0096

- PASTABOS:
- PAGRINDINIAI PASTATO IR SKLYPO RODIKLIAI NEVIRŠIA NUSTATYTŲ NORMŲ
 - ĮVAŽIAVIMAS Į SKLYPĄ SUPROJEKTUOTAS RYTŲ PUSĖJE IŠ ESAMOS BERŽŲ GATVĖS.
 - ŽALI PLOTAI UŽIMA 61 % SKLYPO PLOTO.
 - ĮRENGIANT METALINĘ IR VIELINĘ TVORĄ VADOVAUJANTIS ELEKTRO ĮRENGINIŲ BENDRŲJŲ TAISYKLIŲ XV.VIELINIŲ APTVARŲ IR METALINIŲ TVORŲ ŽEMĖMĖNIMAS.
 - AUTOMOBILIŲ PARKAVIMAS ELEKTROS LINIJŲ APSAUGOS ZONOJE DRAUDŽIAMAS.

Esama teniso aikštelė. Tai nėra projekto sprendinys.

teniso aikštelė

PROJEKTUOTOJAS
Nomedos Černiauskiėnės individuali veikla
Kapsų g. 16, Klaipėda, tel. 8 657 91891 el. paštas: nomeda.v@gmail.com

A1947	DV	J.MILĖ	2025-06
BG000530	PROJ.	N. ČERNIAUSKIENĖ	2025-06

STADIJA STATYTOJAS: MB Rietavo padelio klubas

PROJEKTO PAVADINIMAS
DVIEJŲ KITŲ INŽINERINIŲ STATINIŲ- SPORTO AIKŠTELIŲ
RIETAVAS, BERŽŲ G. 1B, STATYBOS PROJEKTAS

BRĖŽINYS
INŽINERINIŲ TINKLŲ SUVESTINIS PLANAS

25-08-00-PP	BRĖŽINIO NR.	LAPAS	LAPŲ
	SP-04	1	1

MASTELIS

M 1:500

LAIDA 0

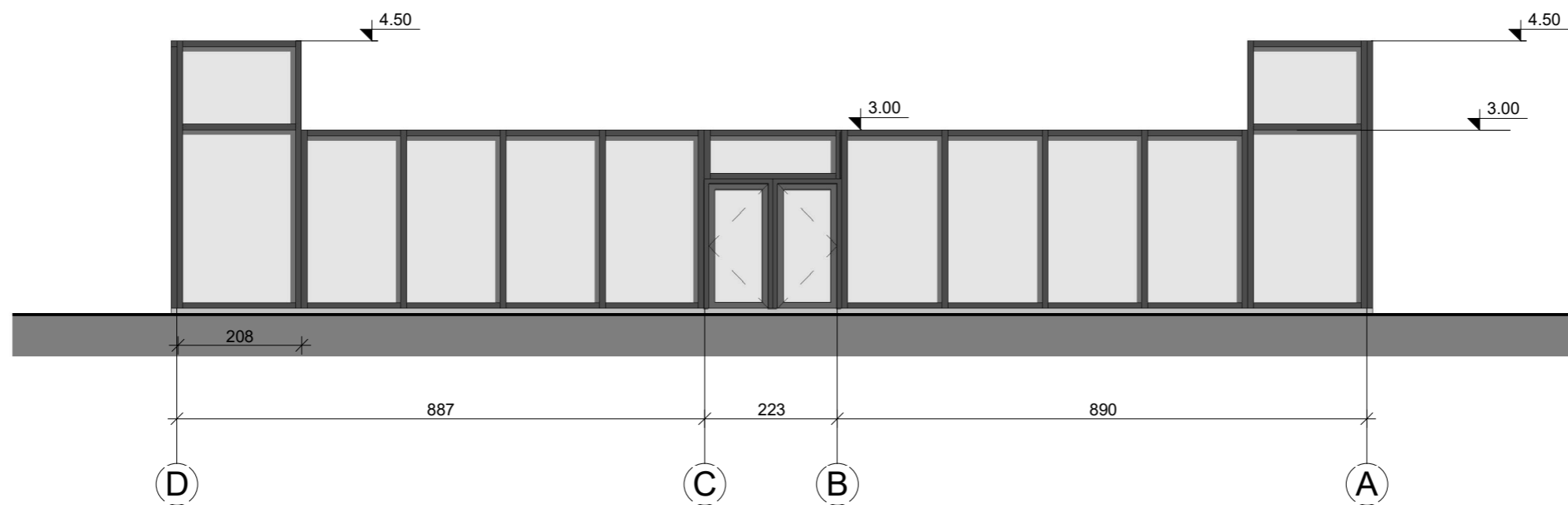

Nomeda Černiauskienės individuali veikla				Objektas: Kitų – sporto paskirties inžinerinis statinių- padėlio aikštelių Rietavas, Beržų g. 1B, kad. Nr. 6857/0001:419 statybos projektas			
<i>Kapsų g. 16, Klaipėda, tel. 8 657 91891 el. paštas: nomeda.v@gmail.com</i>							
A1976	PV	J. Milė		2025-07	Brėžinys: FASADAI F-A		LAIDA
BG009330	Proj.	N. Černiauskienė		2025-07			0
						M1:100	
STADIJA	Užsakovas:			Projekto Nr:		BRĖŽINIO NR.	LAPAS
PP	MB RIETAVO PADELIO KLUBAS			25-08-00-PP		A01	1
						LAPŲ	1

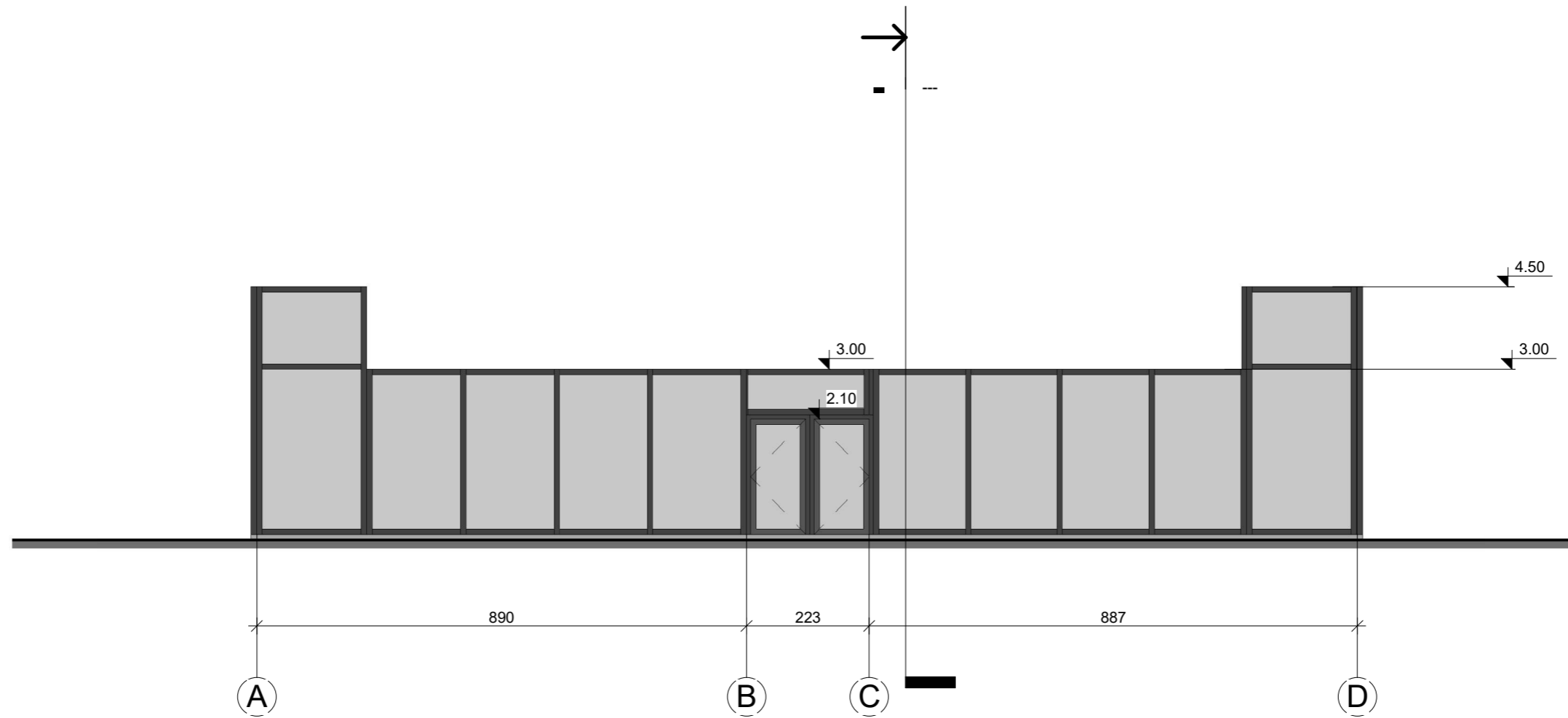

Nomeda Černiauskienės individuali veikla					Objektas: Kitų – sporto paskirties inžinerinis statinių- padėlio aikštelių Rietavas, Beržų g. 1B, kad. Nr. 6857/0001:419 statybos projektas			
<i>Kapsų g. 16, Klaipėda, tel. 8 657 91891 el. paštas: nomeda.v@gmail.com</i>								
A1976	PV	J. Milė		2025-07	Brėžinys: FASADAS A-F			LAIDA
BG009330	Proj.	N. Černiauskienė		2025-07				0
								M1:100
STADIJA	Užsakovas:				Projekto Nr:	BRĖŽINIO NR.	LAPAS	LAPŲ
PP	MB RIETAVO PADELIO KLUBAS				24-06-00-PP	A02	1	1

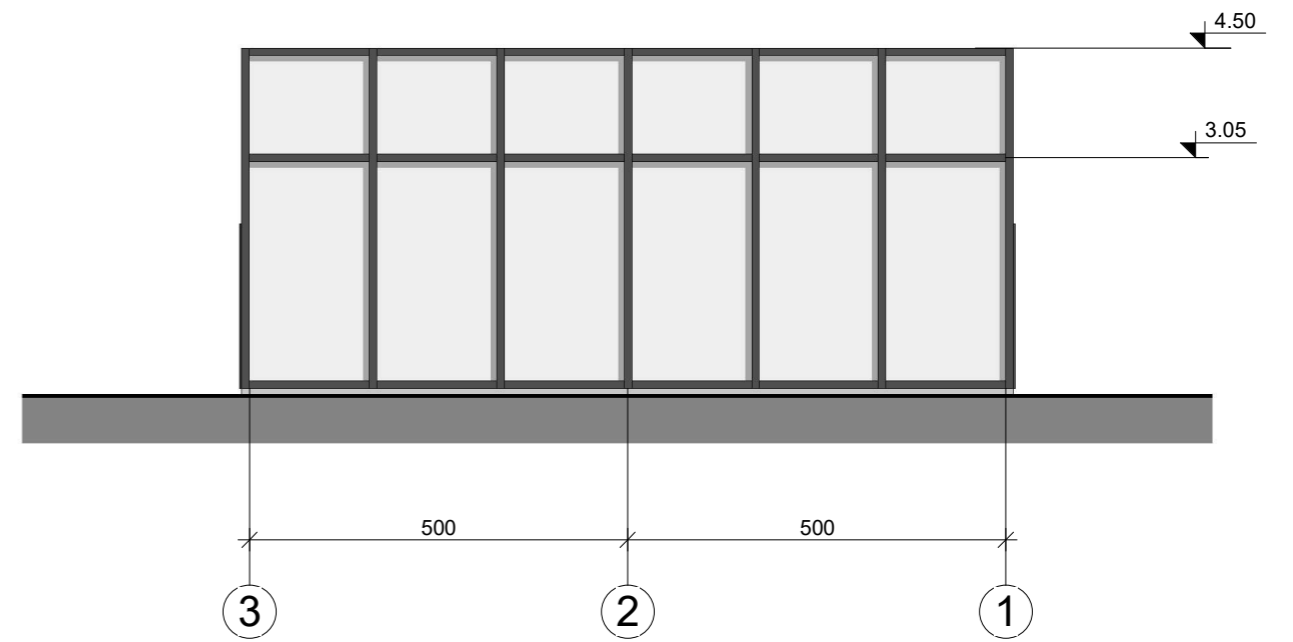
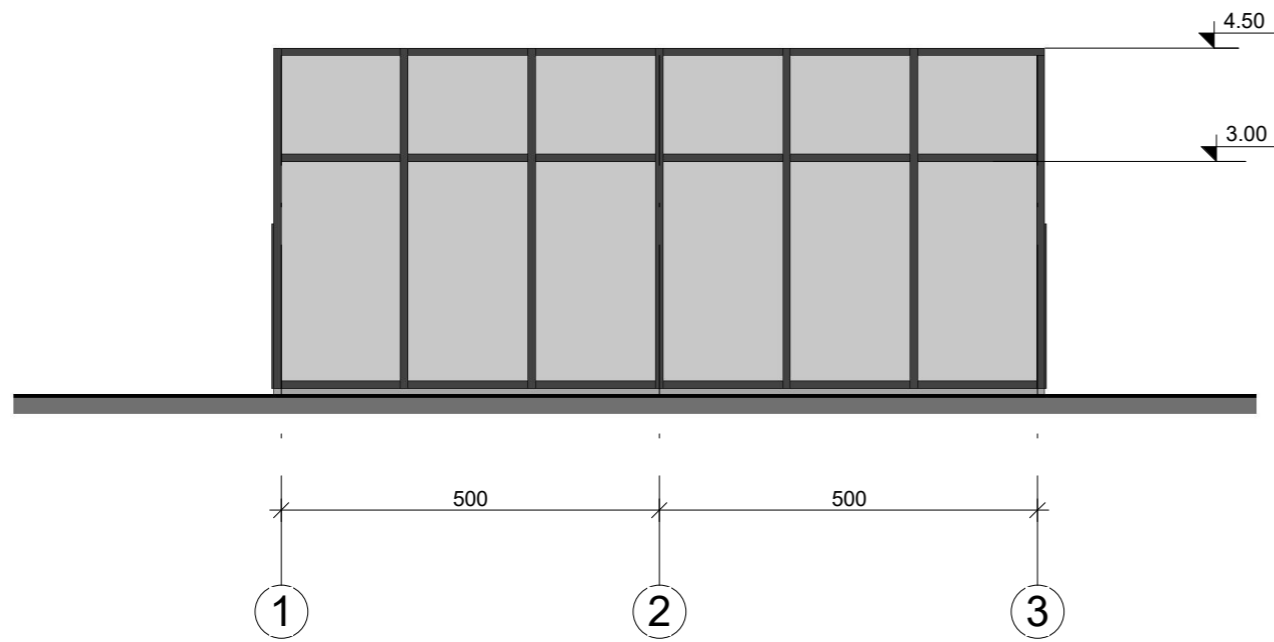

Nomedos Černiauskiėnės individuali veikla					Objektas: Kitų – sporto paskirties inžinerinis statinių- padėlio aikštelių Rietavas, Beržų g. 1B, kad. Nr. 6857/0001:419 statybos projektas				
<i>Kapsų g. 16, Klaipėda, tel. 8 657 91891 el. paštas: nomeda.v@gmail.com</i>									
A1976	PV	J. Milė		2025-07	Brėžinys: FASADAS 1-5, 5-1			LAIDA	
BG009330	Proj.	N. Černiauskiėnė		2025-07				0	
								M1:100	
STADIJA	Užsakovas:				Projekto Nr:		BRĖŽINIO NR.	LAPAS	LAPŲ
PP	MB RIETAVO PADELIO KLUBAS				25-08-00-PP		A03	1	1

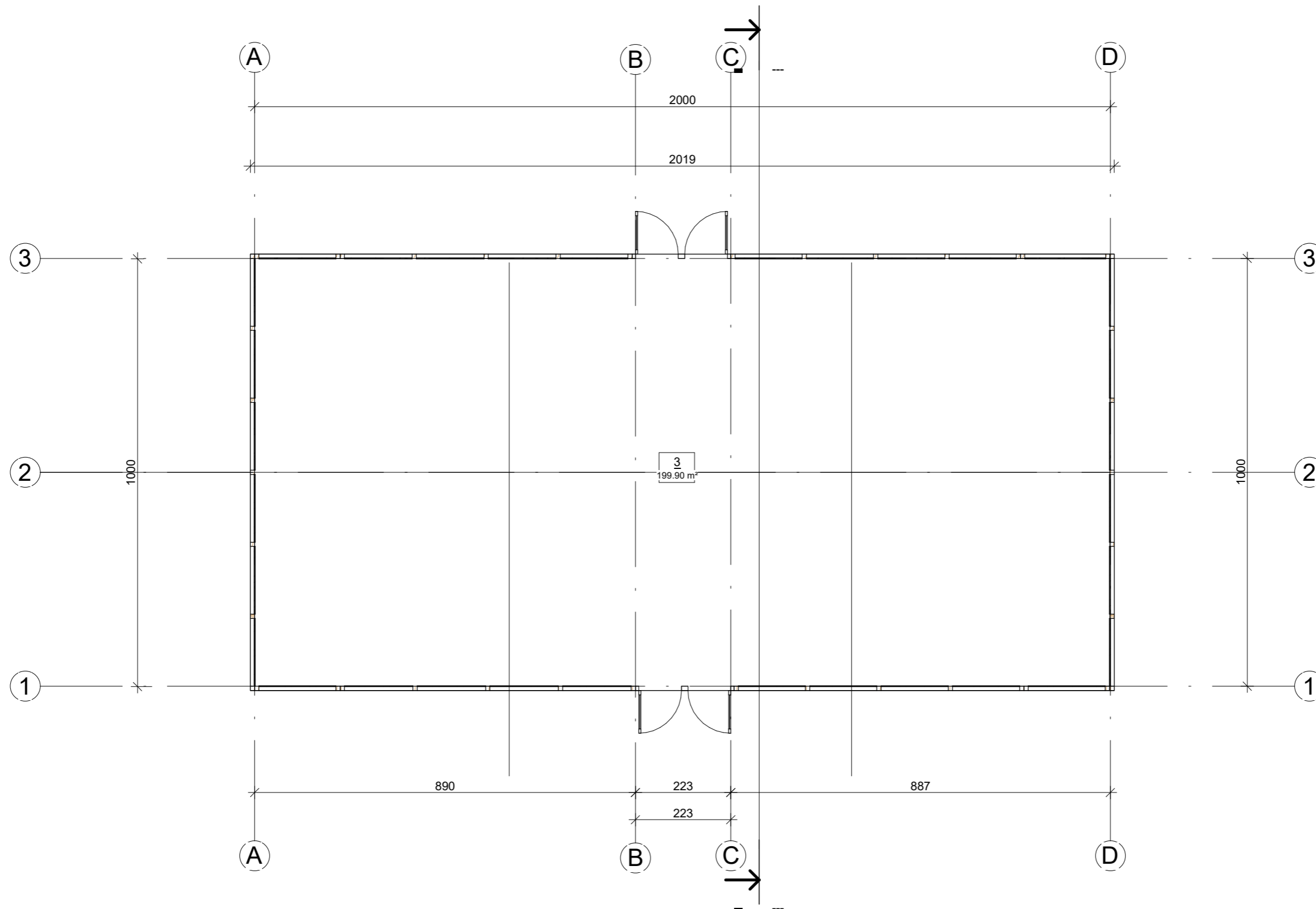

Nomedos Černiauskiėnės individuali veikla					Objektas: Kitų – sporto paskirties inžinerinis statinių- padėlio aikštelių Rietavas, Beržų g. 1B, kad. Nr. 6857/0001:419 statybos projektas				
<i>Kapsų g. 16, Klaipėda, tel. 8 657 91891 el. paštas: nomeda.v@gmail.com</i>									
A1976	PV	J. Milė		2025-07	Brėžinys: PIRMO AUKŠTO PLANAS			LAIDA	
BG009330	Proj.	N. Černiauskiėnė		2025-07				0	
								M1:100	
STADIJA	Užsakovas:				Projekto Nr:		BRĖŽINIO NR.	LAPAS	LAPŲ
PP	MB RIETAVO PADELIO KLUBAS				25-08-00-PP		A04	1	1

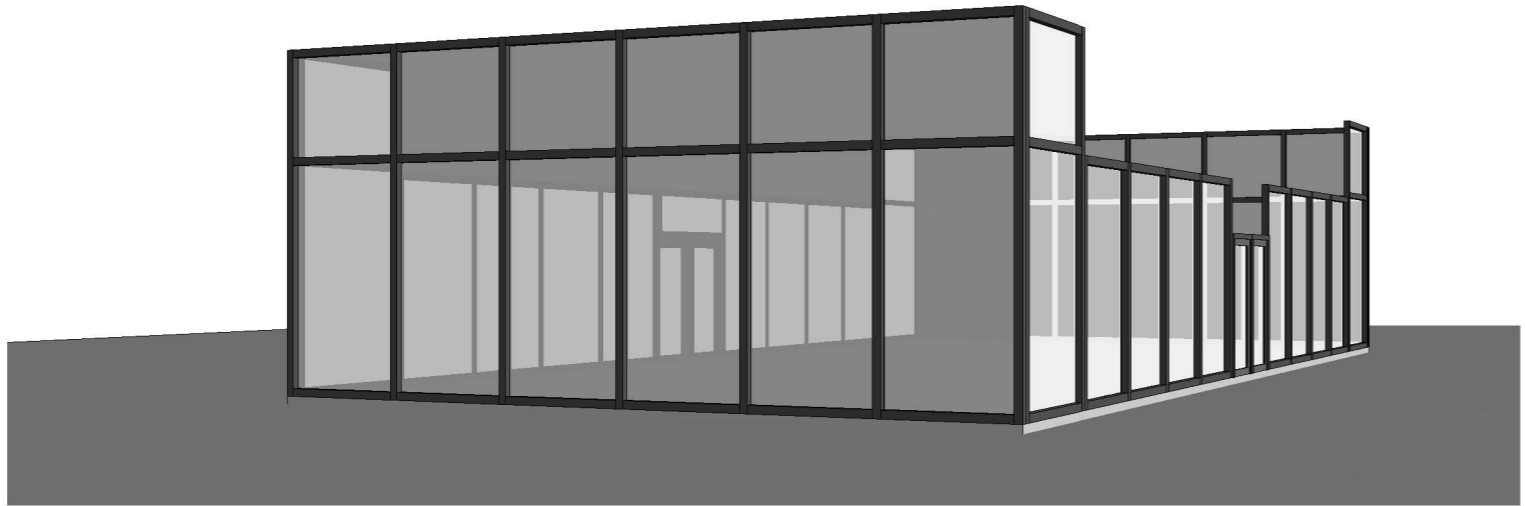
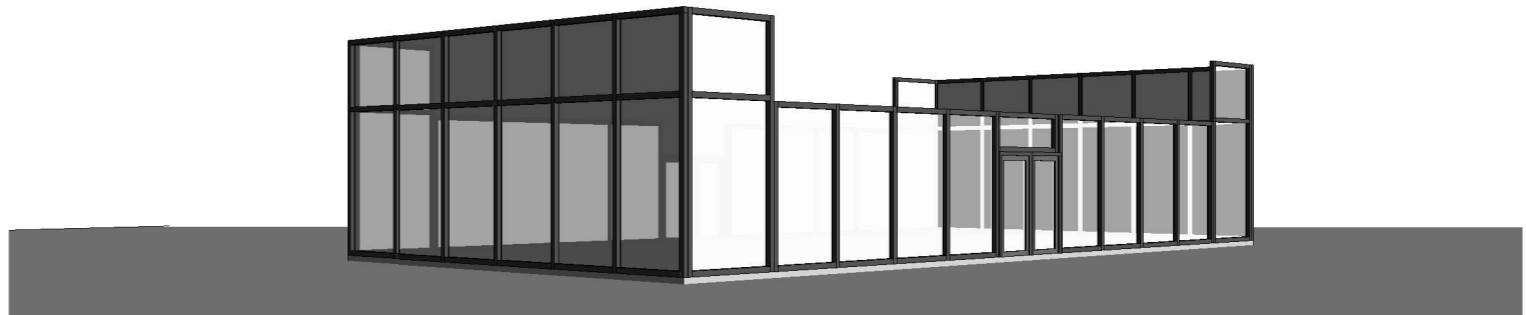
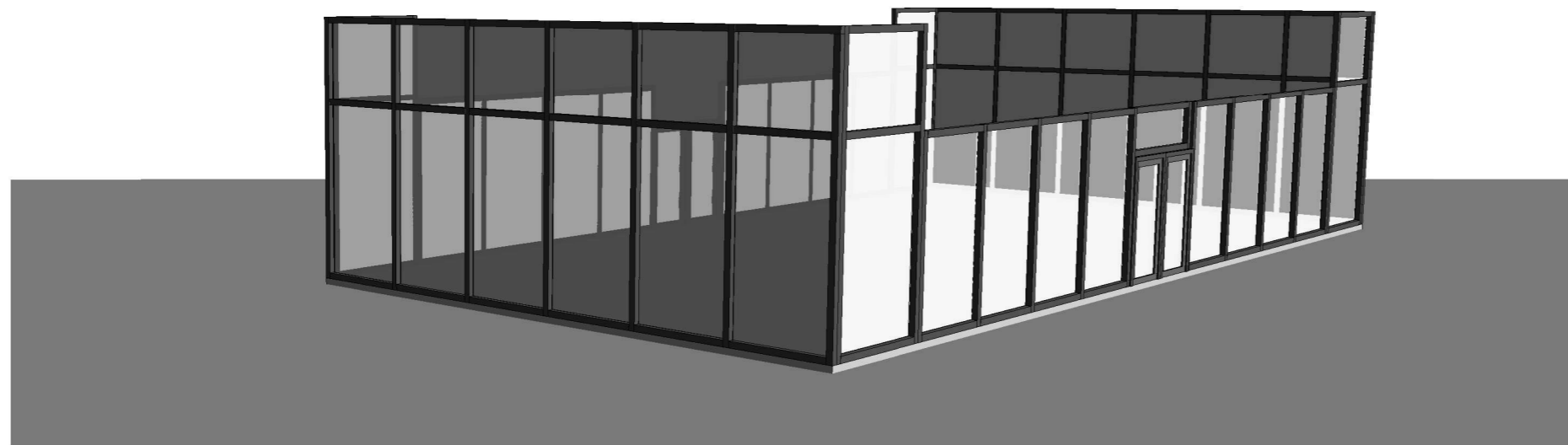

Nomedos Černiauskiėnės individuali veikla					Objektas: Kitų – sporto paskirties inžinerinis statinių- padėlio aikštėlių Rietavas, Beržų g. 1B, kad. Nr. 6857/0001:419 statybos projektas				
<i>Kapsų g. 16, Klaipėda, tel. 8 657 91891 el. paštas: nomeda.v@gmail.com</i>					Brėžinys:			LAIDA	
A1976	PV	J. Milė		2025-07	VIZUALIZACIJA			0	
BG009330	Proj.	N. Černiauskiėnė		2025-07				M1:100	
STADIJA	Užsakovas:				Projekto Nr:		BRĖŽINIO NR.	LAPAS	LAPŲ
PP	MB RIETAVO PADELIO KLUBAS				25-08-00-PP		A05	1	1

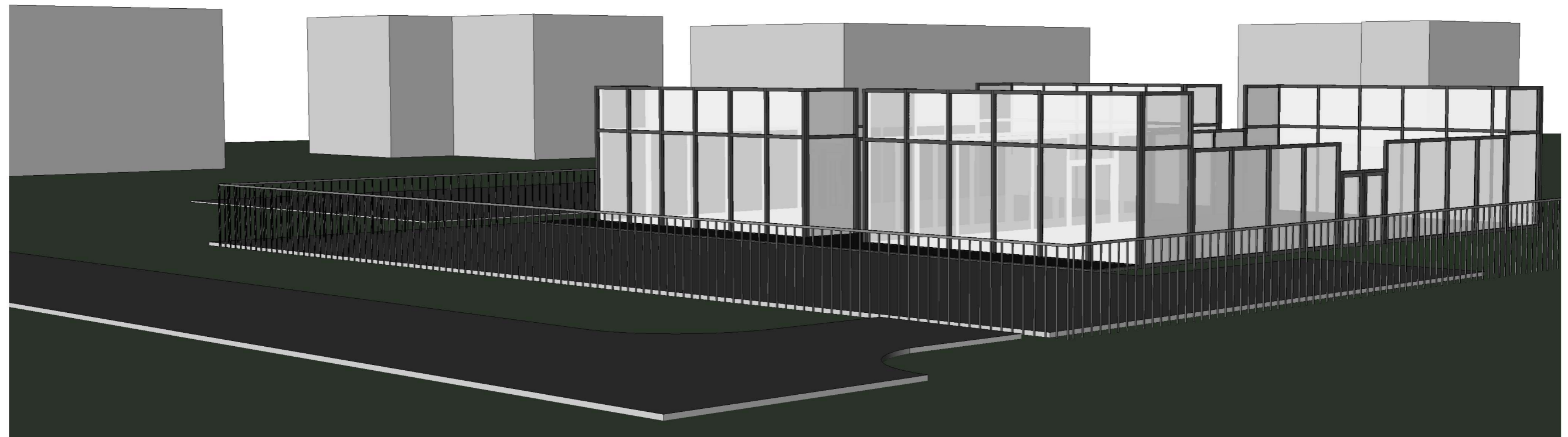

Nomedos Černiauskiėnės individuali veikla					Objektas: Kitų – sporto paskirties inžinerinis statinių- padėlio aikštelių Rietavas, Beržų g. 1B, kad. Nr. 6857/0001:419 statybos projektas			
<i>Kapsų g. 16, Klaipėda, tel. 8 657 91891 el. paštas: nomeda.v@gmail.com</i>								
A1976	PV	J. Milė		2025-07	VIZUALIZACIJA			LAIDA
BG009330	Proj.	N. Černiauskiėnė		2025-07				0
								M1:100
STADIJA	Užsakovas:				Projekto Nr:	BRĖŽINIO NR.	LAPAS	LAPŲ
PP	MB RIETAVO PADELIO KLUBAS				25-08-00-PP	A06	1	1